

Vue historique du patient

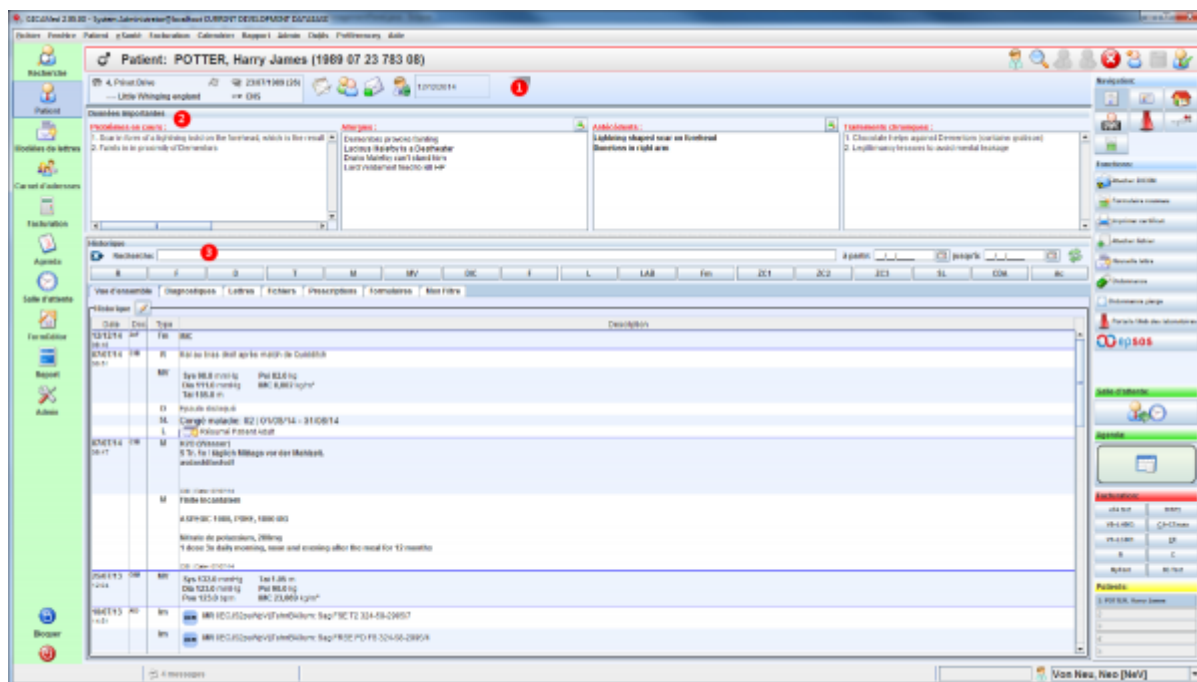

La vue historique du patient (voir [figure 1](#)) synthétise sur un écran les données les plus importantes du patient. Il affiche à la fois une partie des données administratives et les données médicales les plus importantes et l'historique des consultations. Cette vue offre une sorte de résumé médical à l'ouverture d'un dossier patient. Les zones des données importantes et de l'historique peuvent être agrandies ou réduites en faisant glisser la barre de séparation des deux zones.



de l'historique du patient

Fig. 1: Vue

Les données administrative

1 La partie supérieure du panneau affiche un résumé des données administratives du patient. En cliquant sur le petit icône en forme de maison, la vue données administratives est immédiatement affichées. De plus, une série d'icône indique s'il y a un mémo sur le patient, s'il est à jour avec ses factures, et donne un accès rapide à sa dernière visite. En cliquant sur les icônes vous pouvez accéder à la vue ou au module correspondant dans GECAMED.

	Mémo	Indique si il y a des notes personnelles sur le patient et un clic ouvre une fenêtre pour voir les notes existantes ou saisir de nouvelles. Pour plus d'informations, référez-vous à Memos
	Tiers payant	Indique si une autre personne en charge de la facturation a été saisie dans adresse de facturation. Utile pour les enfants par exemple.
	Facture non acquittée	Indique si des factures non payées sont disponibles pour ce patient. Cliquez sur l'icône pour aller au module facturation.
	Dernière visite	Indique la date de la dernière consultation et et un clic ouvre la dernière consultation.

Données importantes

2

Les “Données importantes” comprennent toutes les informations sur l'état actuel du patient et que le médecin doit toujours avoir en vue dans son travail. Il s'agit notamment des problèmes en cours du patient et de ses traitements chroniques. Ces données une fois enregistrées sont également visibles pour les futures consultations.

Allergie

Pour ajouter une allergie, il est nécessaire de cliquer sur le bouton  qui lancera la fenêtre “Allergie” (siehe [figure 2](#)). Une liste d'allergènes est mise à disposition, une recherche est possible. Les allergènes sélectionnés sont ajoutés aux allergies du patient. De plus, un commentaire peut être ajouté à n'importe quelle allergie. Cette liste est actuellement disponible qu'en anglais.

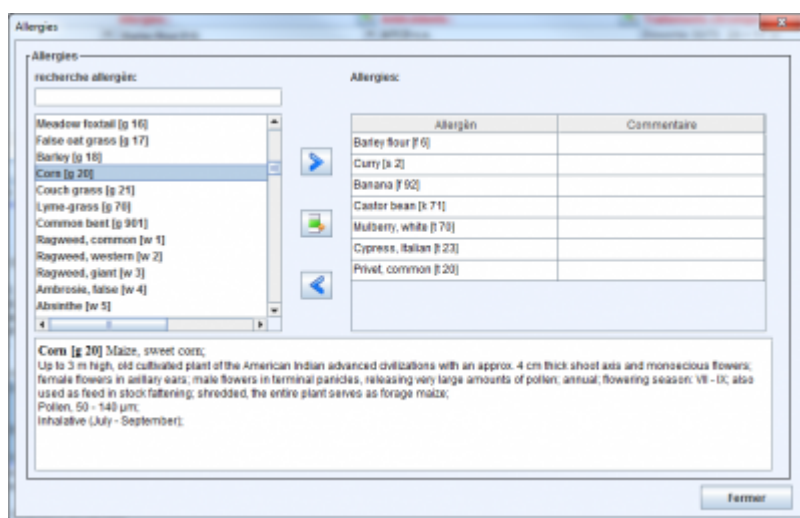

Fig. 2: Saisie des allergies

Antécédents

Ce champs permet de noter les événements passés importants du patient. Chaque entrée comprend des abréviations comme «histoire familiale» et la description même de l'entrée. En double-cliquant sur une entrée la fenêtre “Antécédents” s'ouvre (voir [figure 3](#)) qui contient une vue d'ensemble de tous les antécédents du patient.

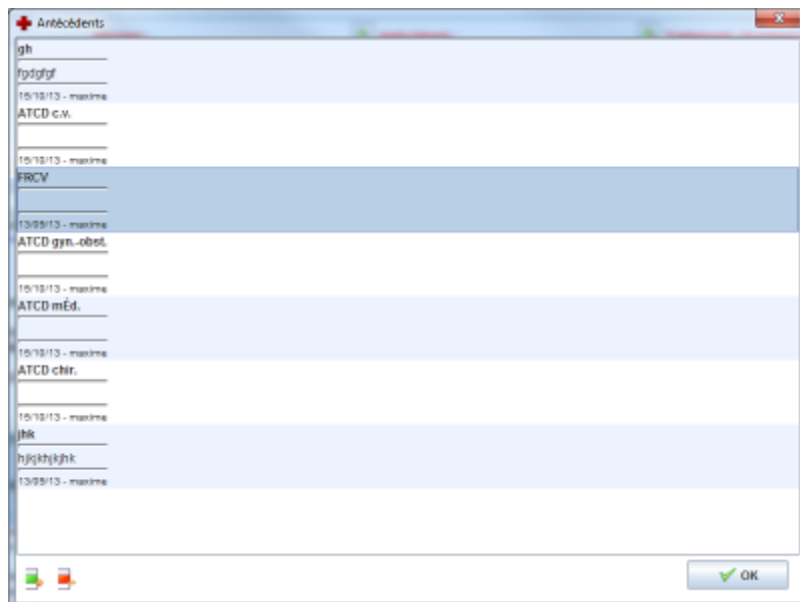





Fig. 3: Fenêtre "Antécédents"

Utilisez le bouton  pour ajouter ou le bouton  pour supprimer un antécédent. En double-cliquant sur un antécédent, une seconde fenêtre s'ouvre pour modifier les données (voir [figure 4](#)). Le bouton  de la vue historique ouvre également cette fenêtre de saisie.

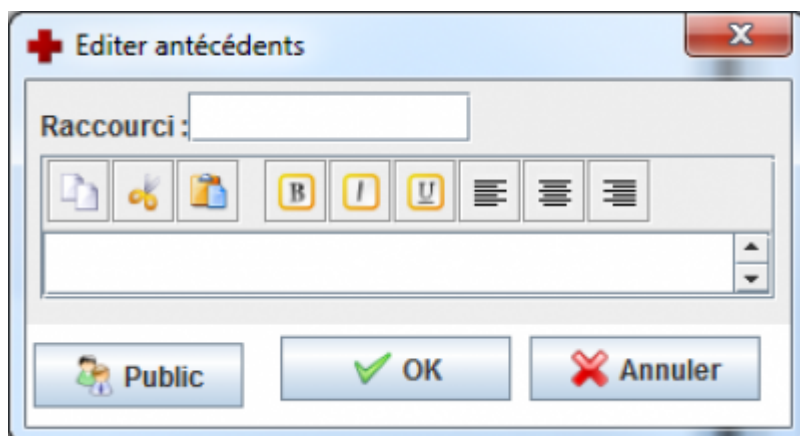

Fig. 4: Editer antécédent

L'auteur et la date sont enregistrées et affichées pour chaque entrée.

Historique

3 La partie inférieure de la vue montre les dernières entrées de l'historique du patient. Celui-ci contient toutes les précédentes visites, les prescriptions, résultats de laboratoire, les images, les fichiers joints, et bien d'autres. Pour chaque entrée, la date et l'heure, le sigle du médecin, le type et la description sont affichés. Un double-clic sur une entrée ouvre le module correspondant. Par un clic droit, un menu contextuel permet de modifier, supprimer, etc. des entrées.

GECAmed 2.05.00 - System Administrator@localhost CURRENT DEVELOPMENT DATABASE

Fichier Fenêtre Patient eSanté Facturation Calendrier Rapport Admin Outils Préférences Aide

Patient: POTTER, Harry James (1989 07 23 783 08)

4, Privet Drive Little Whinging england 23/07/1989 (28) CNS 12/12/2014

Données importantes

Problèmes en cours :

- Scar in form of a lightning bolt on the forehead, which is the result
- Faints in proximity of Dementors

Allergies :

Dementors provoke fainting
Lucious Malefoy is a Death eater
Draco Malefoy can't stand him
Lord Voldemort tried to kill HP

Antécédents :

Lightning shaped scar on forehead
Bone loss in right arm

Traitements chroniques :

- Chocolate helps against Dementors (certainly useless)
- Legilimancy lessons to avoid mental leakage

Historique

Recherche: à partir: jusqu'à:

Vue d'ensemble Diagnostiques Lettres Fichiers Prescriptions Formulaires Mon Filtre

Date	Doc	Type	Description
12/12/14	AM	Fm	IMC
07/07/14	CB	R	Mai au bras droit après match de Quidditch
07/07/14	CB	MV	Sys 90.0 mmHg Poi 82.0 kg Dia 111.0 mmHg IMC 6.062 kg/m² Tail 185.0 m
07/07/14	CB	D	Epaule disloquée
07/07/14	CB	SL	Congé maladie: 02 01/08/14 - 31/08/14
07/07/14	CB	L	Résumé Patient Adult
07/07/14	CB	M	K2U (Ritasser) 5 Tr. tx / täglich Mittags vor der Mahlzeit. asdasdfasfodf
07/07/14	CB	M	Finite Incantatem ASPEGIC 1000, PDRE, 1800 MG Nifrate de potassium, 200mg 1 dose 3x daily morning, noon and evening after the meal for 12 months
25/07/13	CB	MV	Sys 132.0 mmHg Poi 1.35 m Dia 123.0 mmHg IMC 23.969 kg/m² Poi 123.0 kg
10/07/13	CB	Im	MR OECUS2pwWpVjTuhB4um: Sag F9E T2 324-68-29857
10/07/13	CB	Im	MR OECUS2pwWpVjTuhB4um: Sag FRSE PD FS 324-56-29854

Navigation:

Fonctions:

- Attacher DICOM
- Formulaire nouveaux
- Imprimer certificat
- Attacher fichier
- Nouvelle lettre
- Ordonnance
- Ordonnance plonge
- Partiels Web des laboratoires

epSOS

Salle d'attente:

Agenda:

Facturation:

- e24 test
- V34-H003
- V34-C001
- B
- MyFact

Patients:

- POTTER, Harry James

4 messages

Von Neu, Neo [NeV]

Voir également [Details sur l'historique](#).

From:

<https://gecamed.lu/> - **GECAmed - Gestion de Cabinets Médicaux**

Permanent link:

<https://gecamed.lu/fr/userguide/patient/summary>

Last update: **2019/12/09 11:19**

